

Science diagrams for SSLC exam 2024

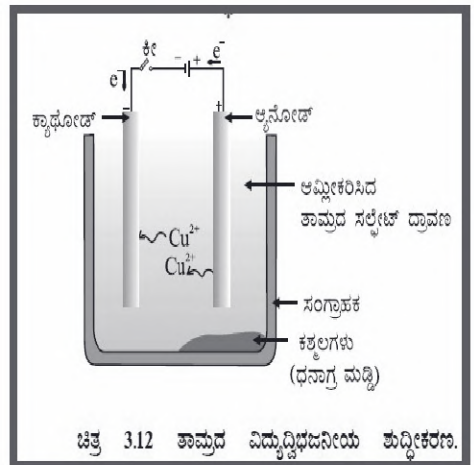

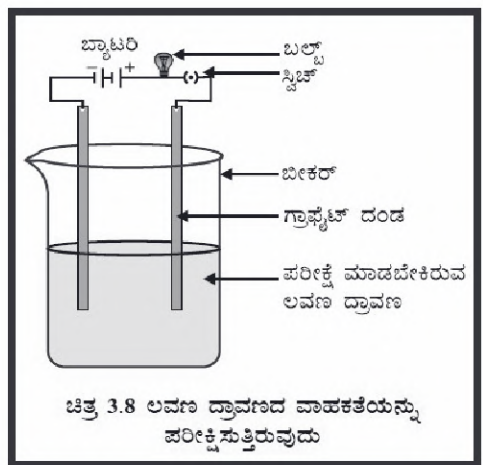

ಚಿತ್ರ 6.3 (a) ತೆರೆದ ಮತ್ತು (b) ಮುಚ್ಚಿದ ಪತ್ರರಂಧ್ರ

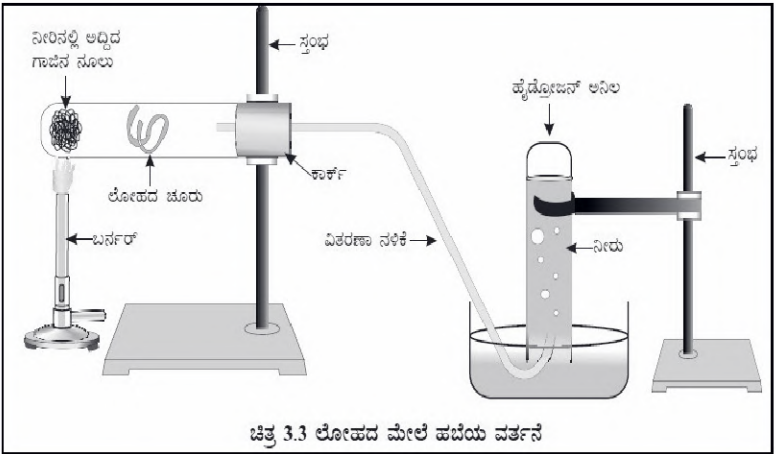
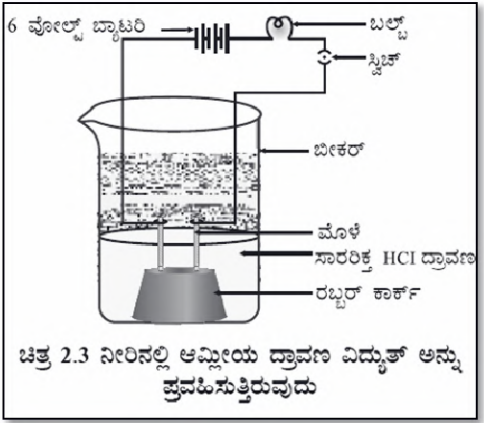
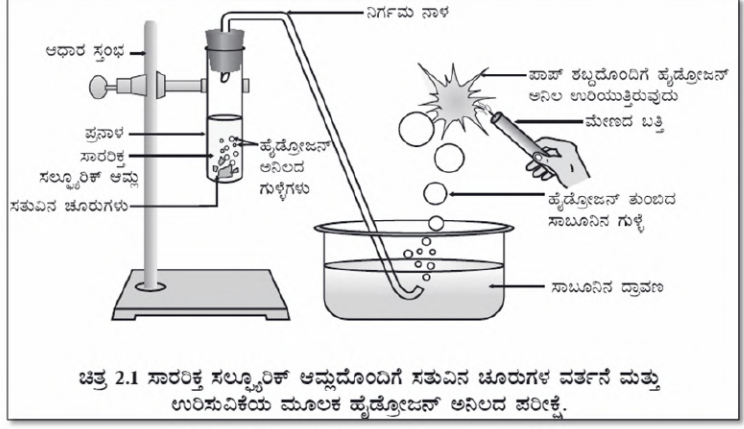
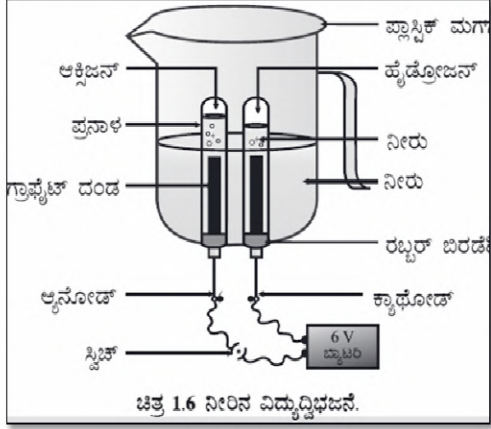
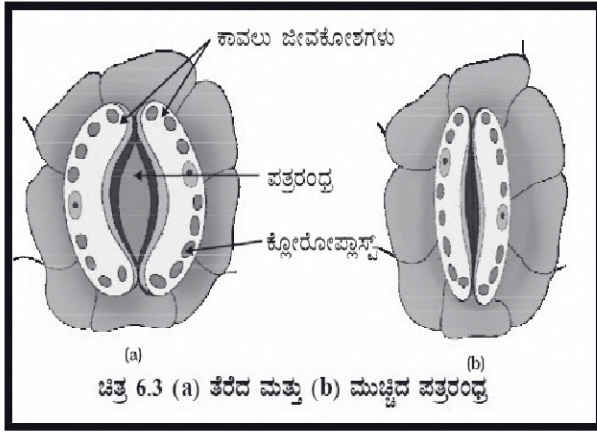
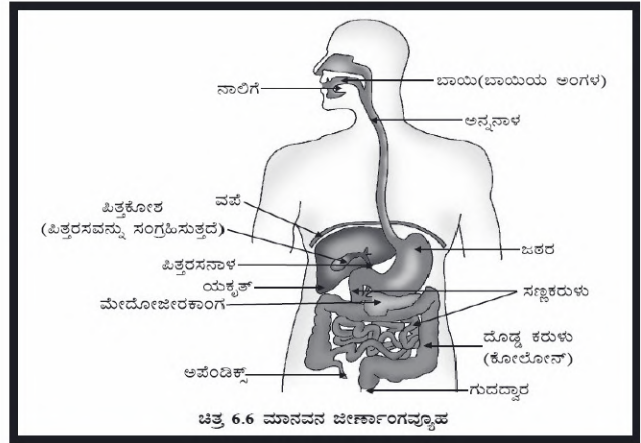

ಚಿತ್ರ 6.6 ಮಾನವನ ಜೀರ್ಣಾಂಗವ್ಯೂಹ

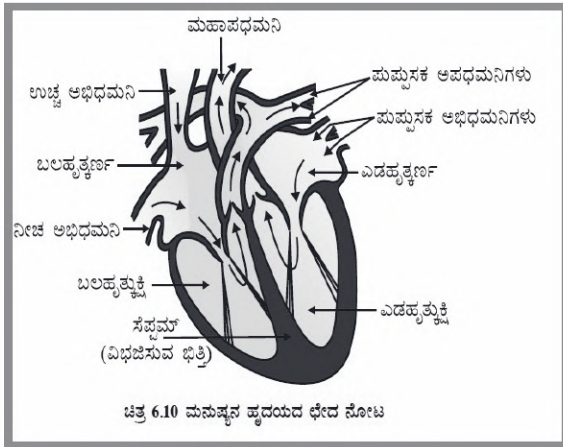

ಚಿತ್ರ 6.10 ಮನುಷ್ಯನ ಹೃದಯದ ಭೇದ ನೋಟ

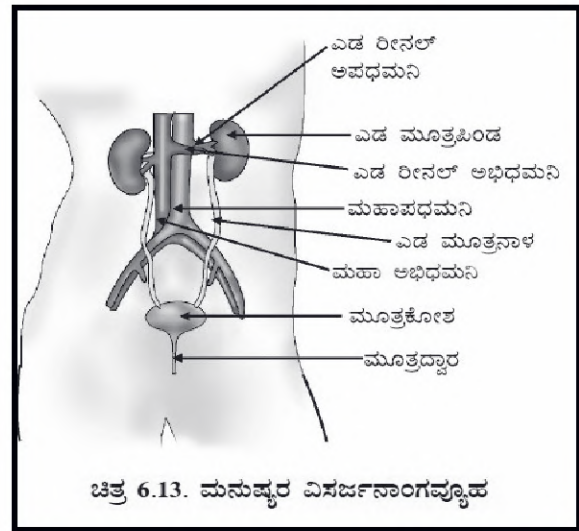

ಚಿತ್ರ 6.13. ಮನುಷ್ಯರ ವಿಸರ್ಜನಾಂಗವ್ಯೂಹ

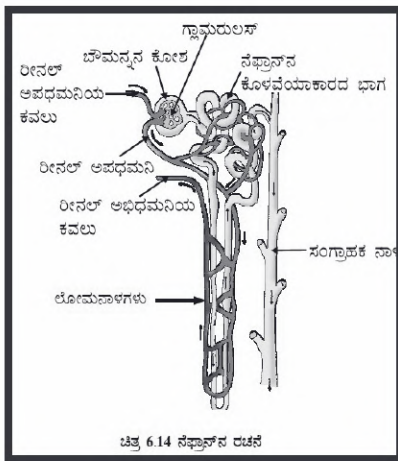

ಚಿತ್ರ 6.14 ನೆಪಾರಾನ್ ರಚನೆ

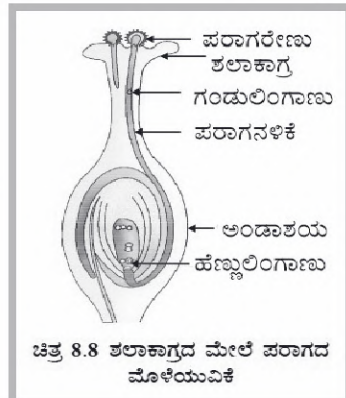

ಚಿತ್ರ 8.8 ಶಲಾಕಾಗ್ರದ ಮೇಲೆ ಪರಾಗದ ಮೊಳೆಯುವಿಕೆ

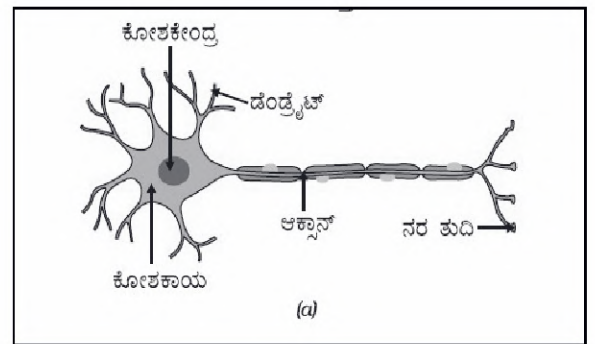

(a)

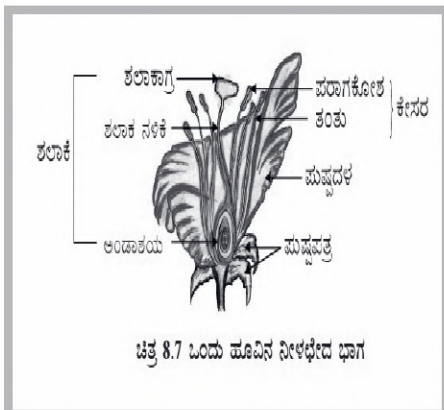

ಚಿತ್ರ 8.7 ಒಂದು ಹೂವಿನ ನೀಳಭೇದ ಭಾಗ

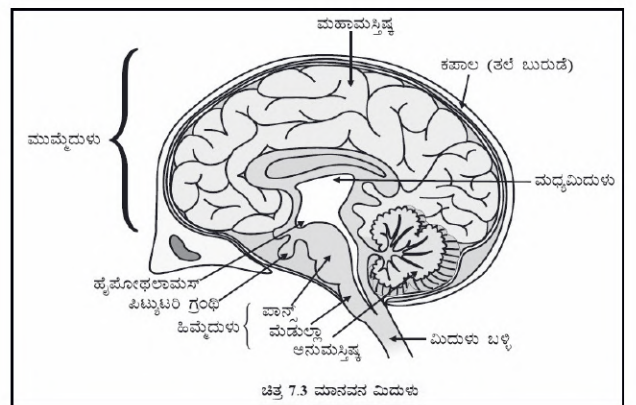

ಚಿತ್ರ 7.3 ಮಾನವನ ಮಿದುಳು

ಕೋಷ್ಟಕ 12.1 : ವಿದ್ಯುತ್ ಮಂಡಲದಲ್ಲಿ ಸಾಮಾನ್ಯವಾಗಿ ಉಪಯೋಗಿಸುವ ಸಾಂಪ್ರದಾಯಿಕ ಚಿಹ್ನೆಗಳು

| ಕ್ರ. ಸಂ | ಆಕರಗಳು | ಚಿಹ್ನೆಗಳು |
|---------|---------------------------------------|-----------|
| 1 | ವಿದ್ಯುತ್ ಕೋಶ (ಸೆಲ್) | |
| 2 | ಶುಷ್ಕ ಕೋಶ ಅಥವಾ ವಿದ್ಯುತ್ ಕೋಶಗಳ ಸಂಯೋಜನೆ | |
| 3 | ಫ್ಲಗ್ ಕೀ ಅಥವಾ ಸ್ವಿಚ್ (ತೆರೆದ) | |
| 4 | ಫ್ಲಗ್ ಕೀ ಅಥವಾ ಸ್ವಿಚ್ (ಮುಚ್ಚಿದ) | |
| 5 | ತಂತಿಯ ಕೀಲು | |
| 6 | ಸೇರ್ಪಡೆಯಿಲ್ಲದೆ ದಾಟಿದ ತಂತಿ | |
| 7 | ವಿದ್ಯುತ್ ಬಲ್ಲೆ | |
| 8 | ರೋಧಕದ ರೋಧ 'R' | |
| 9 | ಪರಿವರ್ತಿತದ ರೋಧ ಅಥವಾ ರಿಯೋಸ್ಟಾಟ್ | |
| 10 | ಆಮ್ಮೀಟರ್ | |
| 11 | ವೋಲ್ಟ್‌ಮೀಟರ್ | |

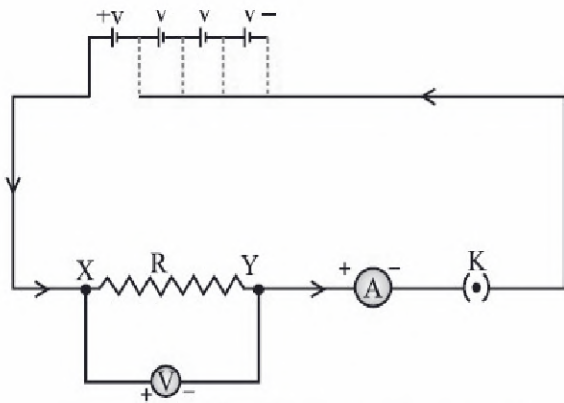

ಚಿತ್ರ 12.2 ಓಮ್‌ನ ನಿಯಮನ ಅಭ್ಯಾಸಲು ವಿದ್ಯುತ್ ಮಂಡಲದ ಚಿತ್ರ

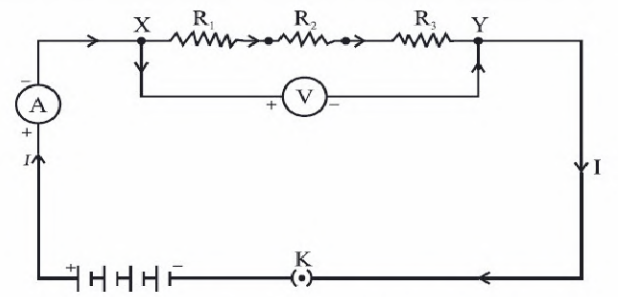

ಚಿತ್ರ 12.6 ಸರಣಿಕ್ರಮದಲ್ಲಿರುವ ರೋಧಕಗಳು

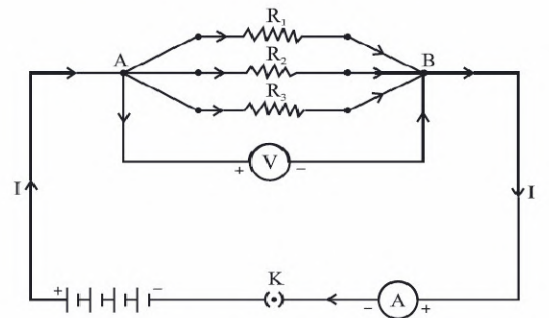

ಚಿತ್ರ 12.7 ಸಮಾಂತರವಾಗಿರುವ ರೋಧಕಗಳು.

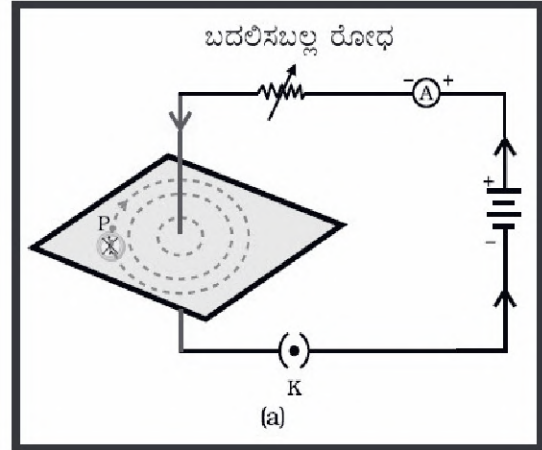
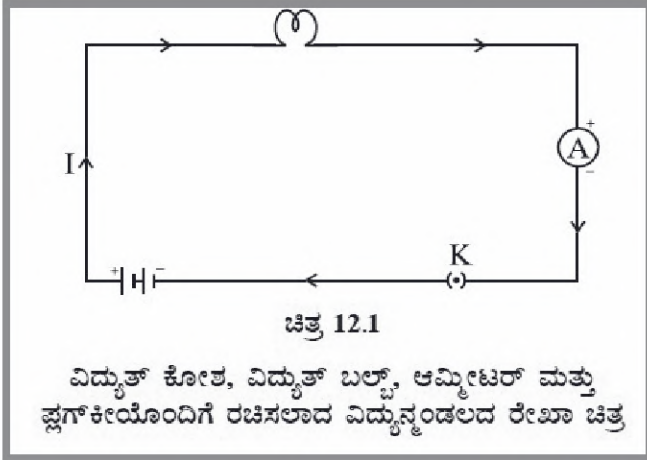

ಚಿತ್ರ 13.6 : (a) ಒಂದು ನೇರವಾದ ವಾಹಕ ತಂತಿಯ ಸುತ್ತ ಕಾಂತೀಯ ಬಲ ರೇಖೆಗಳನ್ನು ಸೂಚಿಸುವ ಏಕೇಂದ್ರೀಯ ವೃತ್ತಗಳ ಮಾದರಿ ವೃತ್ತಗಳಲ್ಲಿನ ಬಾಣಗಳು ಬಲರೇಖೆಗಳ ದಿಕ್ಕನ್ನು ತೋರಿಸುತ್ತದೆ.

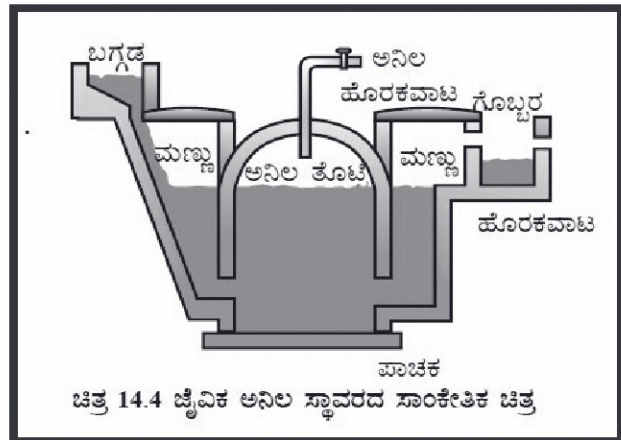
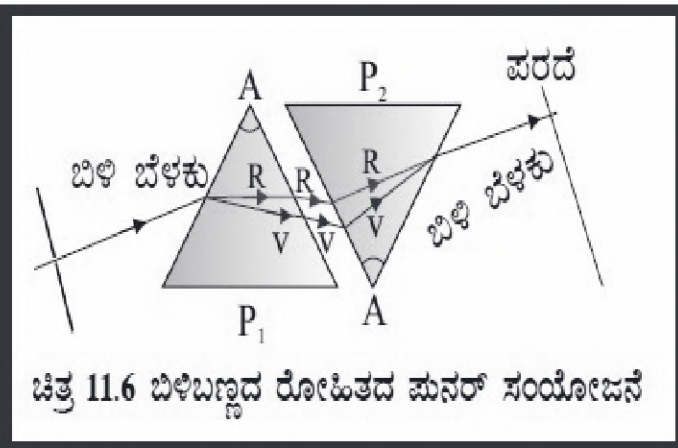
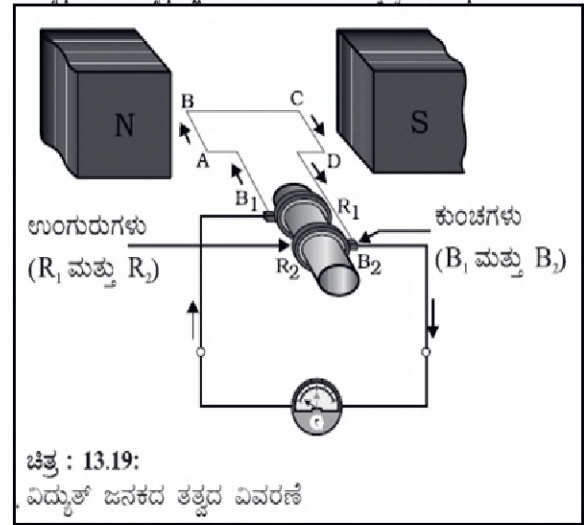
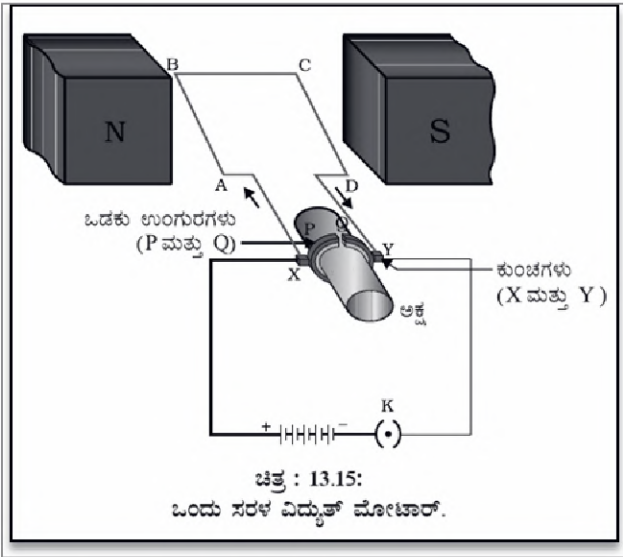

ನಿಮ್ಮ ದರ್ಪಣದಿಂದ ಉಂಟಾದ ಪ್ರತಿಬಿಂಬಗಳ ರೇಖಾಚಿತ್ರಗಳು

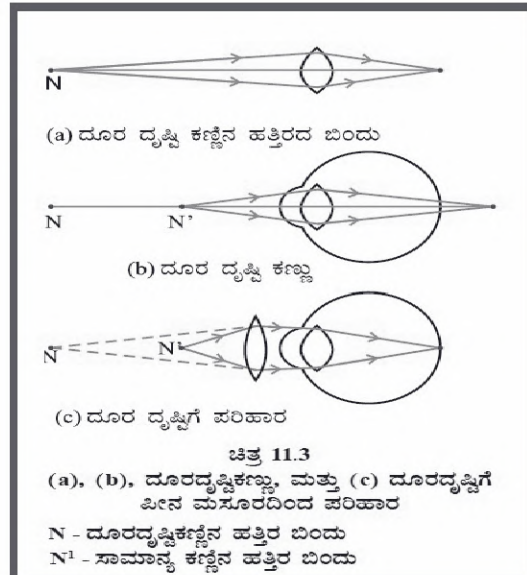
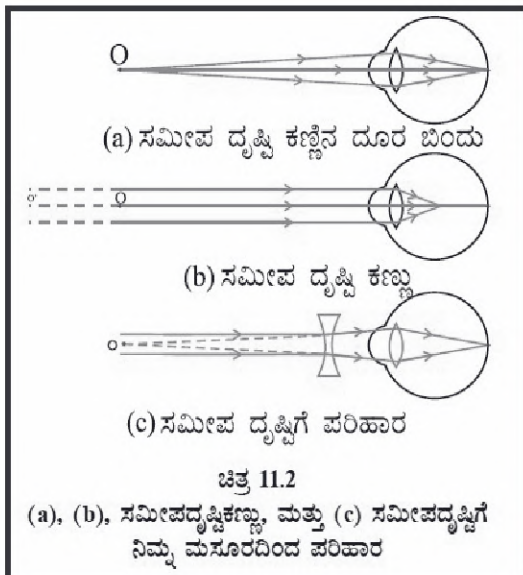
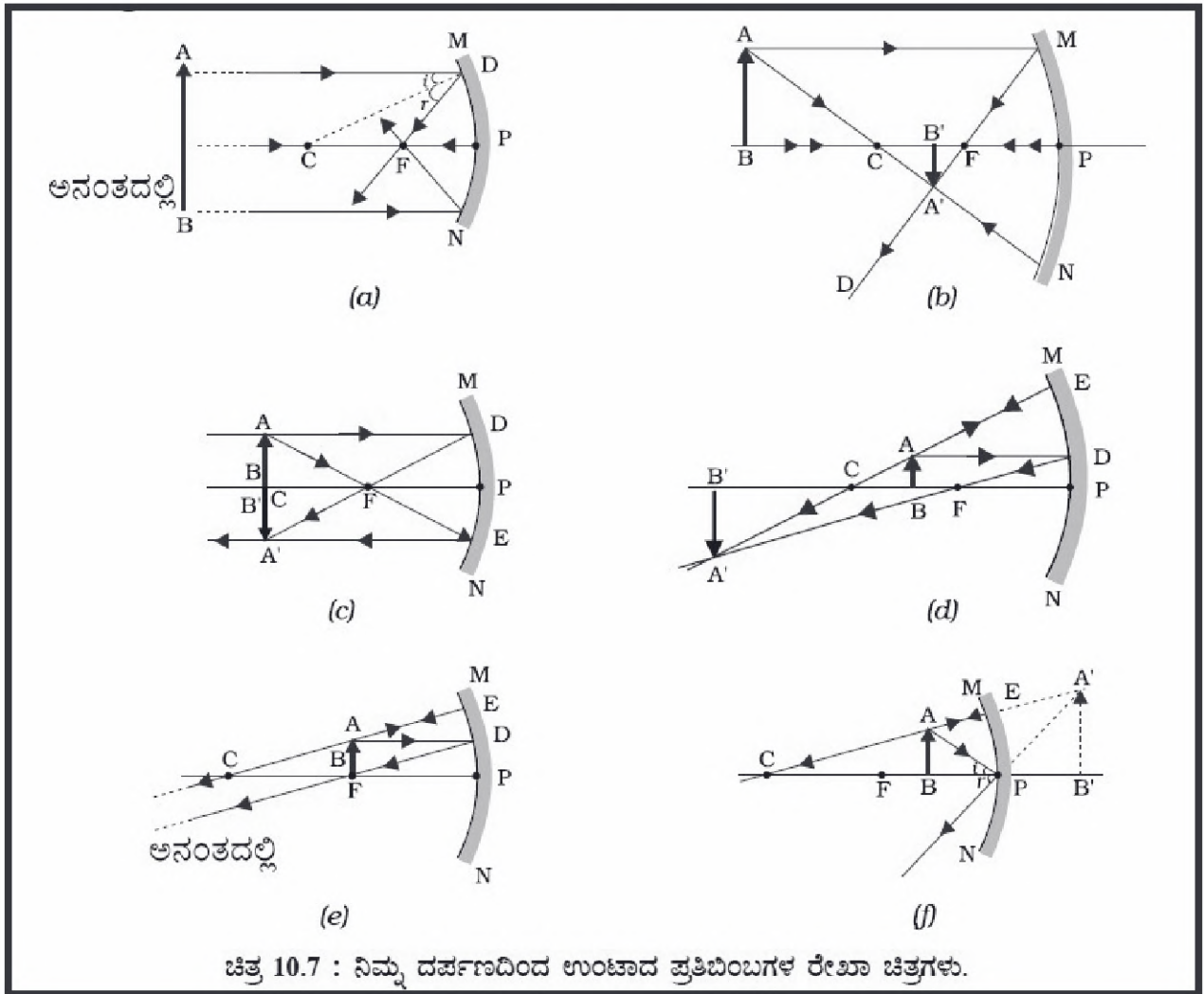

ಪೀನಮಸೂರದಿಂದ ಉಂಟಾದ ಪ್ರತಿಬಿಂಬಗಳ ಸ್ವಭಾವ, ಸ್ಥಾನ ಮತ್ತು ಗಾತ್ರ

